Les défibrilateurs sur Saint-Jean

Implantation des défibrillateurs sur la commune
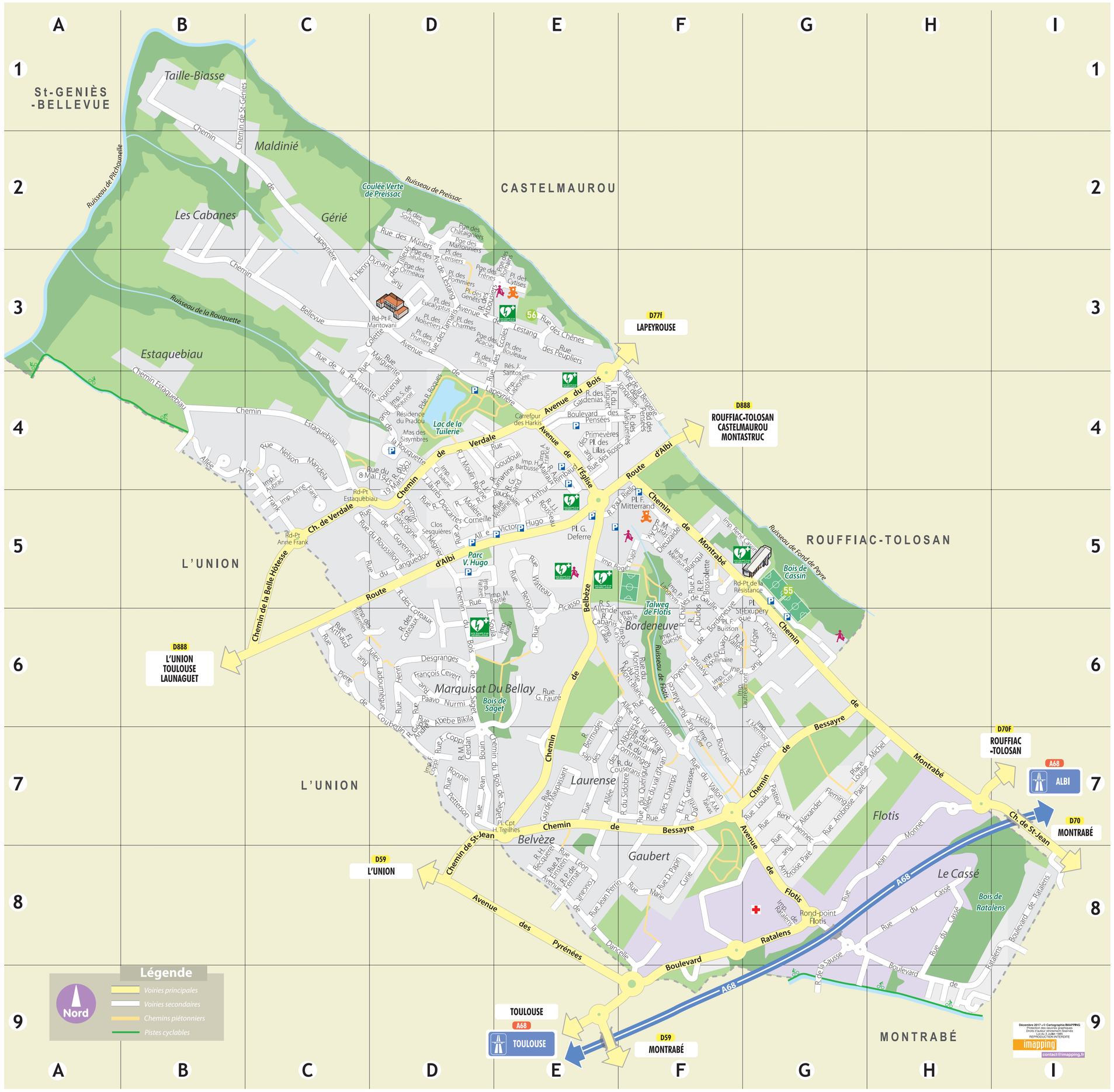
1. Mairie de Saint-Jean (a l'interieur) E5
2. Rene Cassin (a l'interieur) F-G5
3. Avenue du bois (derriere tennis) E4
4. Espace Jany (entree du gymnase) E5
5. College (a l'interieur) E5
6. Prothesiste dentaire (rue des ecoles) E3
7. Pole emploi (a l'interieur) D6